# paperboy&co.のご紹介

## Introduction of Sqale


柴田 博志

SHIBATA Hiroshi

paperboy&co.

asakusa.rb

paperboy&co., Inc.


発表場所 RailsGirl Tokyo

2012-09-09(Sat)

self




# SHIBATA Hiroshi

http://www.hsbt.org/

http://github.com/hsbt/

http://twitter.com/hsbt/




2012年09月08日

## RailGirls Tokyo

こんにちは世界!

Rails Girls が東京(別名、くのいち道場)にやってきます!二日間のワークショップの間に、Ruby on Railsのすてきな世界を 体験してみませんか?ワークショップは無料です。めざせRuby忍者!

[ツッコミを入れる]

**ツッコミ・コメントがあればどうぞ! E-mailアドレスは公開されません。**

お名前:

E-mail:

コメント:

前 2012年9月 次

日 月 火 水 木 金 土
1
2 3 4 5 6 7 8
9 10 11 12 13 14 15
16 17 18 19 20 21 22
23 24 25 26 27 28 29
30

2012-09 Go

http://www.tdiary.org

OFFICIAL UNOFFICIAL

HOME ホーム | NEWS ニュース | SERVICE サービス | COMPANY 会社概要 | INVESTOR IR情報 | RECRUIT 採用情報

paperboy&co.

【採用情報】カラメル ソフトウェアエンジニア/正社員(東京本社)の募集を開始しました。







京都
おこしやす!プロジェクト
～そうだ、ペパボ、行こう～

- 年間580円からの格安ドメイン取得
- 月額875円から、気軽にお店開店!
- 楽しいショッピングモール!カラメル
- 携帯完全対応!無料ブログサービス
- インタビューコミュニケーション
- クリエイティブなレンタルサーバ heteml
- パブーでだれでも電子書籍出版・販売
- たったの105円から 簡単&気軽にHP作成
- 【容量無制限】大切な写真を保管・共有!
- 格安ホームページ作成はグーペ!



スタッフインタビュー #02
「モノづくりの原動力は、自分自身や身近な人たち」 →

2011年入社
ペパボ新人デザイナー3人の
研修ブログ

メディア公式
アカウント一覧

- サービス一覧
  - APP アプリ
  - SERVER ロリポップ!
  - SERVER ヘテムル
  - DOMAIN ムームードメイン
  - BLOG ジュゲム
  - HOMEPAGE プチ
  - HOMEPAGE グーペ
  - カラメル

NEWS ペパボ最新ニュース　RSSを購読する

2012年06月15日(金) [ プレスリリース , ブクログ ]
日本語ワープロソフト「一太郎2012 承」と電子書籍作成・販売プラットフォーム「パブー」が共同で「毎週当たる!涼しくナツ読書キャンペーン」を、本日より開始

2012年06月01日(金) [ プレスリリース , ブクログ ]
電子書籍関連事業を展開する新会社「株式会社ブクログ」を設立～さらなるサービス拡充で、来年度中に100万人のユーザー獲得を目指す～

2012年05月29日(火) [ 掲載情報 , ブクログ ]
『週刊アスキー2012年5月29日号』にてパブーが紹介されました

2012年05月10日(木) [ 掲載情報 , ブクログ ]
『日本経済新聞』にてブクログが紹介されました

paperboy&co.

## 東京本社

| 職種名 |
| --- |
| 経営戦略担当（正社員） NEW！ |
| スマートフォン向けゲームデザイナー（アルバイト） NEW！ |
| スマートフォン向けゲームエンジニア（アルバイト） NEW！ |
| スマートフォン WEB・UIデザイナー（正社員） NEW！ |
| iPhoneアプリエンジニア（正社員） NEW！ |
| Androidアプリエンジニア（正社員） NEW！ |
| 法務スタッフ（正社員） NEW！ |
| カラメル　ソフトウェアエンジニア（正社員） NEW！ |
| カラーミーショップ　インフラエンジニア（正社員） NEW！ |
| スマートフォン向けアプリデザイナー（正社員） NEW！ |
| 経理財務（正社員） |
| 技術基盤整備エンジニア（正社員） |
| カラーミーショップ　ソフトウェアエンジニア（正社員） |

## 福岡支社

| 職種名 |
| --- |
| ムームードメイン　ソフトウェアエンジニア（正社員） NEW！ |
| ロリポップ！　Webディレクター（正社員） NEW！ |
| ロリポップ！　インフラエンジニア（正社員） NEW！ |
| 技術基盤整備エンジニア（正社員） |
| Webデザイナー（正社員） |
| カスタマーサービス（アルバイト） |

## 京都スタジオ

| 職種名 |
| --- |
| スマートフォンアプリエンジニア（アルバイト） NEW！ |
| ソフトウェアエンジニア（正社員） |

# self.company

OFFICIAL UNOFFICIAL

HOME ホーム | NEWS ニュース | SERVICE サービス | COMPANY 会社概要 | INVESTOR IR情報 | RECRUIT 採用情報

paperboy&co.

【採用情報】カラメル ソフトウェアエンジニア/正社員(東京本社)の募集を開始しました。







京都
おこしやす!プロジェクト
～そうだ、ペパボ、行こう～

- 年間580円からの格安ドメイン取得
- 月額875円から、気軽にお店開店!
- 楽しいショッピングモール!カラメル
- 携帯完全対応!無料ブログサービス
- インタビューコミュニケーション
- クリエイティブなレンタルサーバ heteml
- パブーでだれでも電子書籍出版・販売
- たったの105円から 簡単&気軽にHP作成
- 【容量無制限】大切な写真を保管・共有!
- 格安ホームページ作成はグーペ!



スタッフインタビュー #02
「モノづくりの原動力は、自分自身や身近な人たち」 →

2011年入社
ペパボ新人デザイナー3人の
研修ブログ

メディア公式
アカウント一覧

- サービス一覧
  - APP アプリ
  - SERVER ロリポップ!
  - SERVER ヘテムル
  - DOMAIN ムームードメイン
  - BLOG ジュゲム
  - HOMEPAGE プチ
  - HOMEPAGE グーペ
  - カラメル

NEWS ペパボ最新ニュース　RSSを購読する

2012年06月15日(金) [ プレスリリース , ブクログ ]
日本語ワープロソフト「一太郎2012 承」と電子書籍作成・販売プラットフォーム「パブー」が共同で「毎週当たる!涼しくナツ読書キャンペーン」を、本日より開始

2012年06月01日(金) [ プレスリリース , ブクログ ]
電子書籍関連事業を展開する新会社「株式会社ブクログ」を設立～さらなるサービス拡充で、来年度中に100万人のユーザー獲得を目指す～

2012年05月29日(火) [ 掲載情報 , ブクログ ]
『週刊アスキー2012年5月29日号』にてパブーが紹介されました

2012年05月10日(木) [ 掲載情報 , ブクログ ]
『日本経済新聞』にてブクログが紹介されました

paperboy&co.


韓国
日本
スタジオ
支社
本社
青森
秋田
盛岡
山形
仙台
新潟
福島
富山
金沢
長野
前橋
宇都宮
水戸
福井
甲府
東京
千葉
松江
鳥取
京都
名古屋
静岡
津
岡山
広島
山口
徳島
和歌山
松山
高知
福岡
大分
長崎
熊本
宮崎
鹿児島
대구
포항
울산
부산



ナウでヤングなレンタルサーバー

ロリポップ！レンタルサーバー

# LOLIPOP! RENTAL SERVER

paperboy&co.

月額 ¥105～
容量最大 60GB



Pick up! WordPress 簡単インストール 詳しく

NEWS! iPhone・アンドロイド 公式アプリあります! 詳しく

## 月額105円～で、最大60GB使える! お試し無料（10日間）
## マニュアルも充実! カンタン&気軽にホームページ!

初心者の方から、ヘビーユーザーさんまで納得の3つのプランをご用意しています。

### ロリポップ! 3つのプラン

**コロリポ プラン**
初めてのレンタルサーバーに最適。もちろん広告なし!

| | |
|---|---|
| 105円/月 | 5GB |
| マルチドメイン | 20 |
| メールアドレス | 最大200 |
| メール専用にも最適! | |
| webメーラー(モバイルOK) | |
| メール暗号化(SSL) | ほか |

もっと詳しく

**ロリポ プラン** 人気No.1
価格・機能ともに納得! アプリ簡単インストール!

| | |
|---|---|
| 263円～/月 | 30GB |
| マルチドメイン | 50 |
| メールアドレス | 無制限 |
| WordPress簡単設置 | |
| ショッピングカート、共有SSL | |
| データベース、ブログ | ほか |

もっと詳しく

**チカッパ プラン** 満足度No.1
複数データベース、SSHも可能。商用利用にも好評!

| | |
|---|---|
| 525円～/月 | 60GB |
| マルチドメイン | 100 |
| メールアドレス | 無制限 |
| 複数データベース可 | |
| SSH、アプリ簡単インストール | |
| カート、共有SSL、ブログ | ほか |

もっと詳しく

自分にあうプランはどれかな? 各プランの機能を比べてみよう! プラン比較表

### 新規お申込み

お気軽にお試しください

お申込みはコチラ!
無料お試し10日間

### キャンペーン情報




### お申込み総数

たくさんのご利用ありがとうございます

112万4,287人

B! 766 +1 275
ツイート 9,844




# WE HOST 247,000 CREATIVITY.

ヘテムルは多くのクリエイターから選ばれている高機能レンタルサーバー



## WordPress簡単インストール

WordPressでサイトを作るなら、ヘテムルの簡単インストールを使えばあっという間。しかもたくさん作れます。



## 大容量118.6GB

容量は118.6GBと安心。写真はもちろん、動画や音楽をふんだんに使って自



## マルチドメイン無制限

マルチドメインは無制限、データベースは100個まで設置可能。クライアン

# 手っ取り早く。
# やりたいことだけ。

Quick deploy & Flexible resources.

B! 265　Tweet 918　いいね! 801



いますぐはじめる

OR

Log in with Twitter

Log in with Facebook

Log in with GitHub

## コードを書く時間を1秒でも長く。

スケール

## Sqaleは、開発者のためのホスティングサービスです。




### Ruby on Rails 対応。月額 940円から。

Sqale なら、あなたが作った Webアプリケーションを手軽に公開することができます。
**Ruby on Rails や Sinatra をはじめとする Rack アプリケーションに対応**しています。
今後さまざまな言語に対応予定です。




### 必要になったら、そのときに考えよう。

あなたのアプリケーションがいつヒットするか、事前に見極めるのは難しいことです。
Sqale はアプリケーションの成長にあわせて、**いつでもサーバーリソースの追加や削除ができます。** アクセス増による負荷に悩むのは、後回しにしましょう。




### コード!コード!もっとコード!

VPS のようにサーバーの構築や運用に時間を費やすのは、あなたがしたいことですか? あなたがコードを書く時間が少しでも増えるように、めんどうな部分は Sqale が引き受けます。 あなたはいつもの画面から**アプリケーションをデプロイ**するだけです。



**yusuke OKADA**
@demiflare168

フォロー中

Sqale ステッカーは RailsGirls のみなさんに受け入れてもらえたんだろうか。
#railsgirlstokyo

返信　リツイートの取り消し　お気に入りに登録

1
件のリツイート



2012年9月8日 - 13:03 · このツイートをサイトに埋め込む

@demiflare168さんへ返信

© 2012 Twitter　Twitter社について　ヘルプ

# 従業員構成

男性

女性

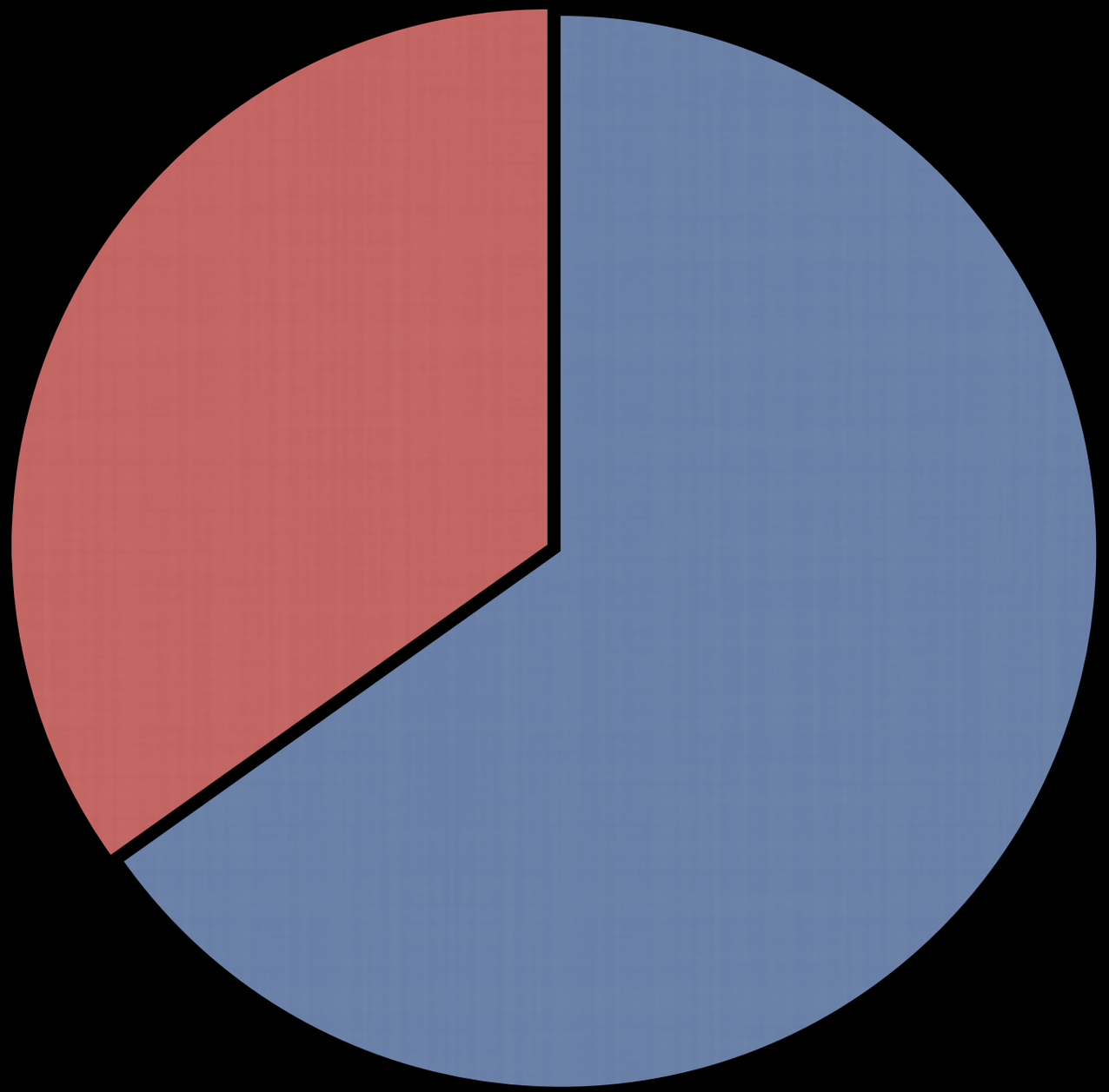

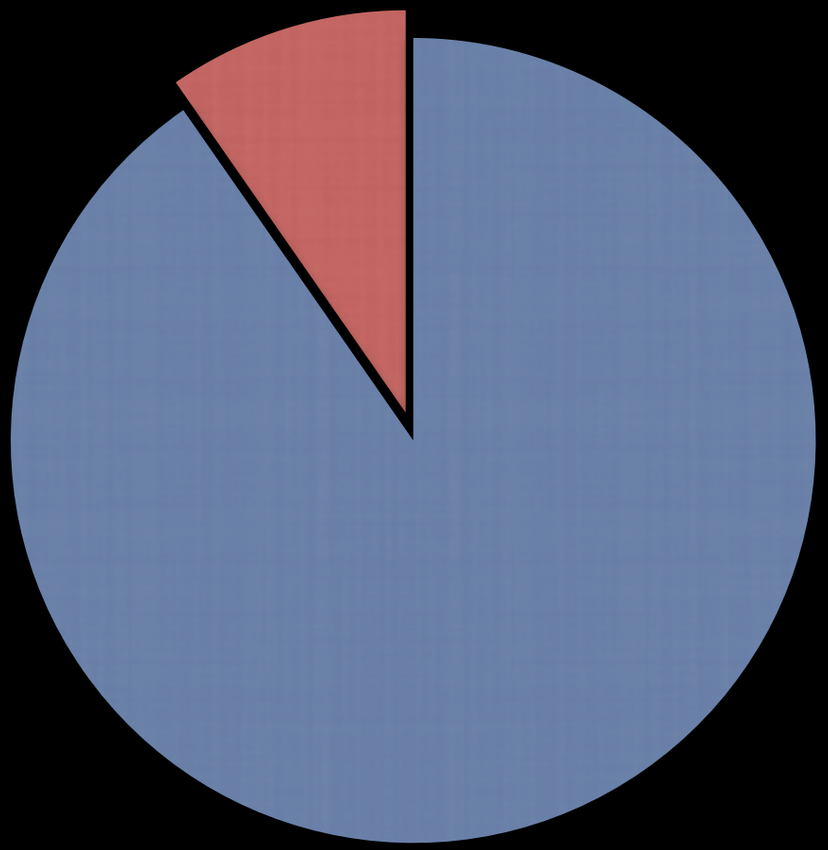

エンジニア

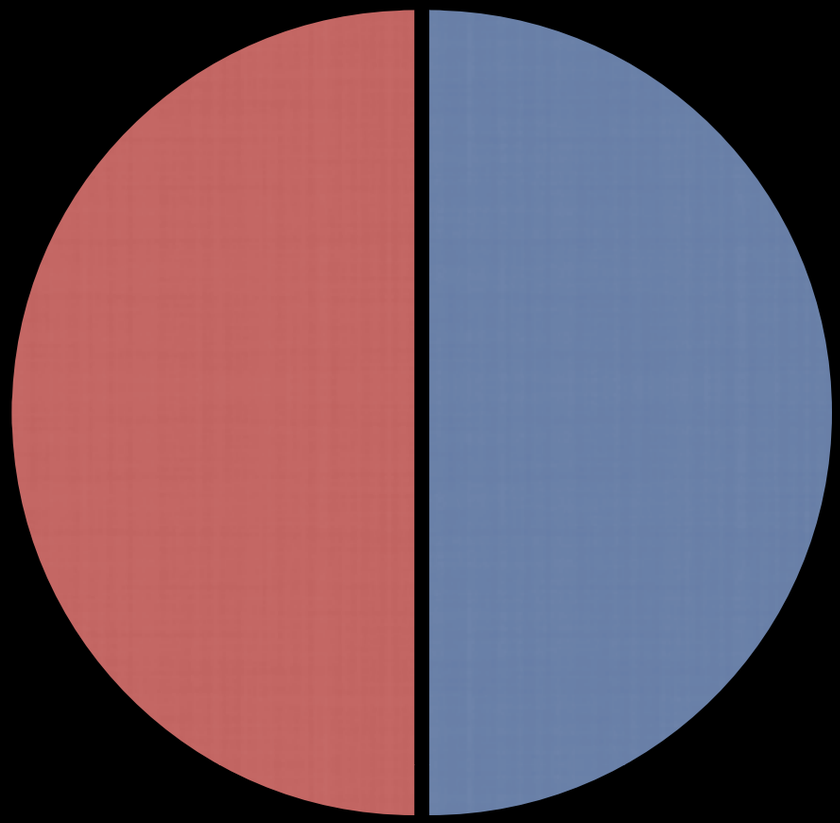

ディレクター

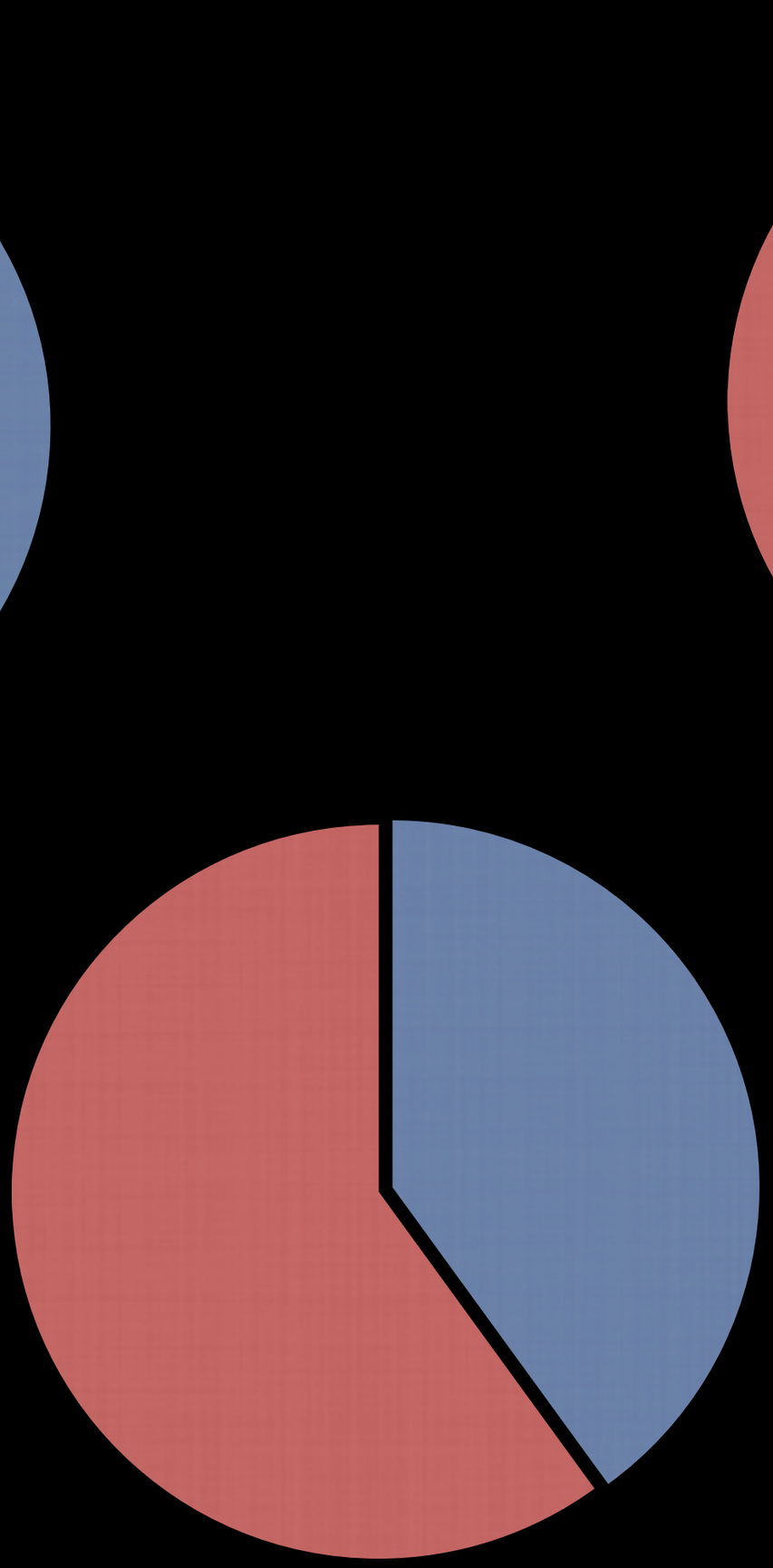

クリエイター

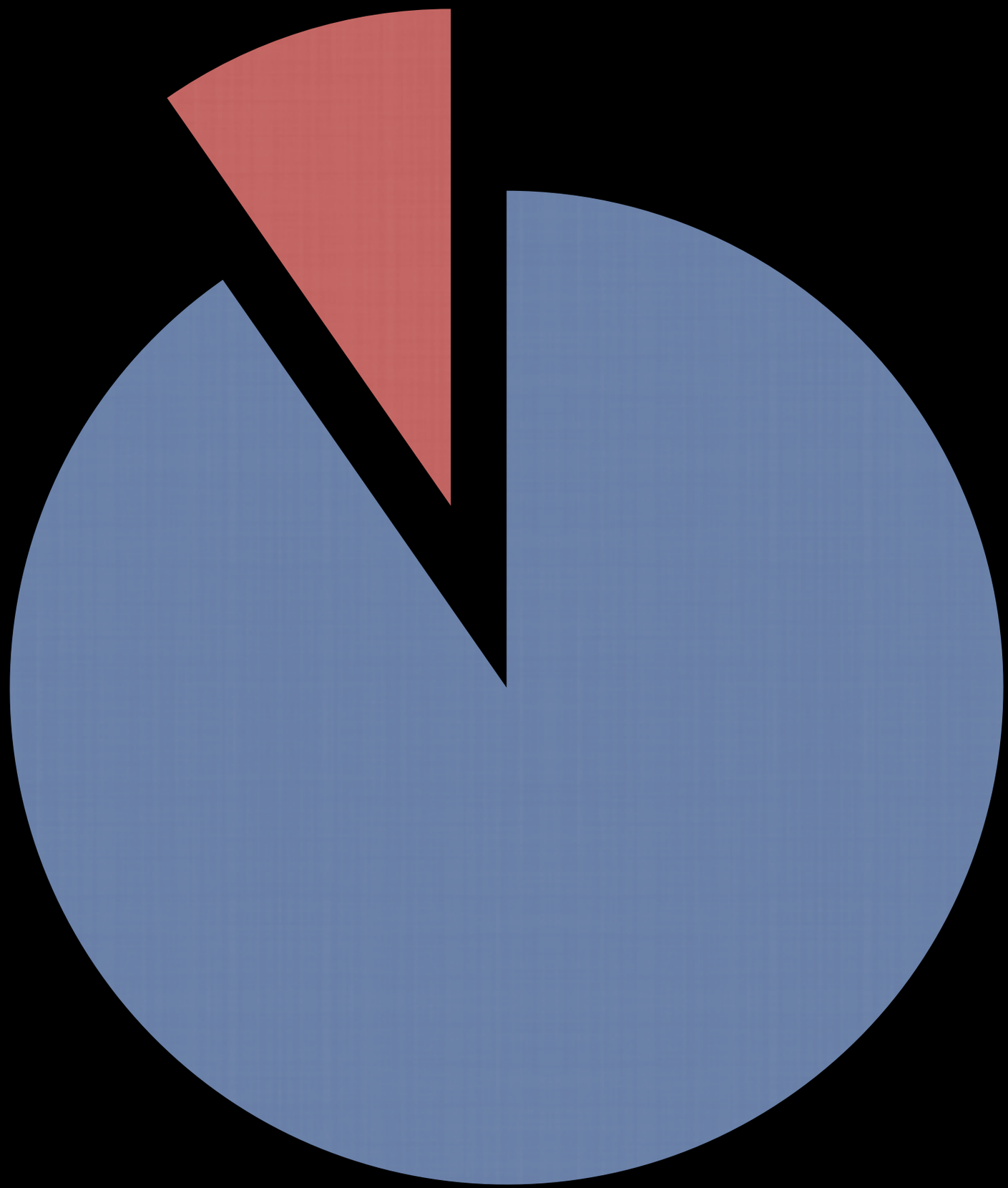

# why

# 製品　缶のライフサイクル　会社

レッドブル・エナジードリンク　レッドブル・シュガーフリー

<戻る




レッドブルについてもっと詳しく ▶

## こんな時に



### 職場で



世界は目紛しいスピードで動いています。つらい会議やテレコン、ブレインストーミングで知恵を絞るなど、私たちは毎日仕事に追われています。あなたが平社員でも重役でも、冷えたレッドブルを1缶飲めば、大変な仕事の日々を軽々と飛び越えられるはずです。

# 歯車のような気分

# Web development that doesn't hurt

Ruby on Rails® is an open-source web framework that's optimized for programmer happiness and sustainable productivity. It lets you write beautiful code by favoring convention over configuration.

Rails 3.2: Faster dev mode & routing, explain queries, tagged logger, store, Rails 3.2.8: Security fixes

## Get Excited

```
class PostsController <
  # GET /posts
  # GET /posts.xml
  def index
    @posts = Post.find(

    respond_to do |form
      format.html # ind
      format.xml  { ren
      format.json { ren
      format.atom
    end
```

Screencasts & presentations

## Get Started

Download version 3.2

3.2.8 released Aug 9, 2012

## Get Better

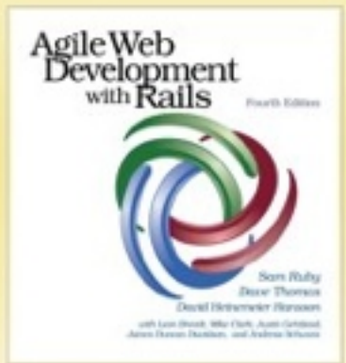


API, Guides, Books

## Get Involved

IRC
Mailing lists
Bug tracker
Wiki

Join the community

"Ruby on Rails is a breakthrough in lowering the barriers of entry to programming. Powerful web applications that formerly might have taken weeks or months to develop can be produced in a matter of days."

*-Tim O'Reilly, Founder of O'Reilly Media*

*Read more quotes*

## Who is already on Rails?

Tens of thousands of Rails applications are already live. People are using Rails in the tiniest part-time operations to the biggest companies.



# Ruby on Rails




## Rails Girls - Get started with tech

Our aim is to give tools and a community for women to understand technology and to build their ideas. We do this by providing a great experience on building things and by making technology more approachable.

Learn sketching, prototyping, basic programming and get introduced to the world of technology. Rails Girls was born in Finland, but is nowadays a global, non-profit volunteer community. Welcome to join! **Contact us** or **Follow us on twitter**

We open sourced the guides to organizing events.
You can find them at guides.railsgirls.com

## Upcoming Events

**Tokyo, Japan**
7-8 September 2012

**Portland, OR, USA**
7-8 September 2012

**Sao Paulo, Brazil**
7-8 September 2012

Sapporo RubyKaigi 2012

# We Code.

September 14-16th, 2012
at Sapporo Business Innovation Center



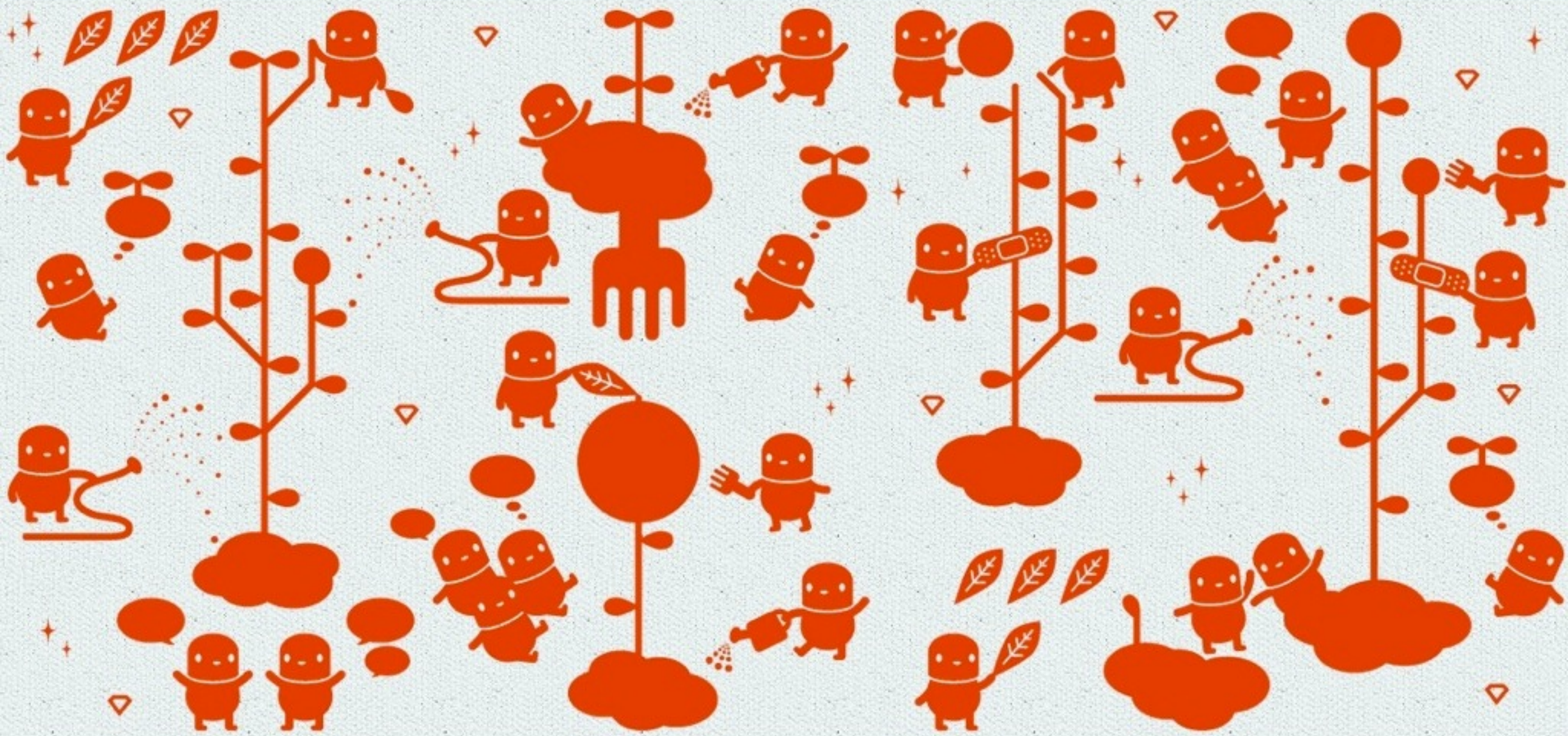

## Keynote:

- Yukihiro Matsumoto
- Aaron Patterson

Show Skitch

日本語 | English

rence Registration

*3日間通し券

REGISTER

paperboy&co.

【採用情報】Webデザイナーの募集を開始しました。

メディア公式
アカウント一覧


- 会社概要
  - VISION 企業理念
  - HISTORY 会社沿革
  - ACCESS アクセス
  - PRIVACY プライバシーポリシー



もっとブログを楽しもう！
JUGEM PLUS

月額315円でワンランク上のブログ！
- うれしいアクセス制限付き
- 容量たっぷり！無制限！
- 複数画像アップロード！1点10MB
- もちろん！広告非表示
- スパム対策もバッチリ！
- 携帯・スマートフォン対応！
- アクセス解析機能




# 企業理念 | COMPANY VISION



## 企業理念「もっとおもしろくできる」

すべての企業活動において、他社よりもおもしろいものを目指します。

## ミッション「より多くの人に情報発信する喜びを提供する」

当社は、便利でリーズナブルなサービスを運営し、より多くの人に情報発信する喜びを提供してまいります。また、ユーザーの自己表現を支援するために、表現者のクリエイティビティを最大に引き出せる、最高の環境を創造してまいります。

## スローガン「ネットのおいしいところ」

当社は、他社よりもおもしろいサービスを提供するだけでなく、収益性の高い事業の展開をすすめ、数あるインターネットサービス群の中で、すべてのステークホルダーが「そのサービスおいしいね」と言えるものを手がけます。そのために、クリエイティビティと機動性のある人材で組織し、高い付加価値をもったサービスを手がけてまいります。

# 新人研修の風景

# 開発プロセス

paperboy&co.

【採用情報】iPhoneアプリエンジニアの募集を開始しました。

# 採用情報｜RECRUIT




メディア公式
アカウント一覧

今まで以上に様々な事業を矢継ぎ早に展開し、お客様へ最高の品質と面白いサービスを提供し続けるため、我々は新しい仲間を募っています。paperboy&co.の仲間として面白さを追求していきませんか?


- 採用情報
- ペパボの環境
  - STYLE 働く環境
  - WELFARE 福利厚生
  - EVENT イベント
- 新卒採用
- 中途採用
- 大切にしてほしいこと
- アルバム
- スタッフの一日


## 募集中の職種一覧

2012.09.05 - 社内インフラエンジニア(正社員)の募集を開始しました。

2012.08.31 - ヘテムル ソフトウェアエンジニアの募集を開始しました。

2012.08.09 - Webデザイナーの募集を開始しました。

2012.07.17 - ECサービス スマートフォンエンジニアの募集を開始しました。

2012.07.10 - ロリポップ! Webディレクターの募集を開始しました。

2012.07.06 - スマートフォン向けゲームエンジニアの募集を開始しました。

2012.07.06 - スマートフォン向けゲームデザイナーの募集を開始しました。

2012.07.06 - 経営戦略担当の募集を開始しました。

2012.07.02 - スマートフォン WEB・UIデザイナーの募集を開始しました。

2012.06.29 - iPhoneアプリエンジニアの募集を開始しました。

2012.06.29 - Androidアプリエンジニアの募集を開始しました。

2012.06.25 - カラメル ソフトウェアエンジニアの募集を開始しました。

2012.06.22 - スマートフォンアプリエンジニアの募集を開始しました。